

FLUXO DE ENCAMINHAMENTO DA ATENÇÃO BÁSICA PARA A MÉDIA E ALTA COMPLEXIDADE (EM ANDAMENTO):

1 - ATENDIMENTO NO MUNICÍPIO:

O município trabalha por sistema de cota por unidade de saúde. Cada equipe é gestora de sua cota tendo ela a autonomia para definir, conforme classificação e risco pessoal e/ou familiar, qual paciente deve ser agendado os exames e consultas, sem risco a população deste território assistido por essa equipe de saúde.

As equipes de saúde realiza a gestão a fila de espera de exames laboratoriais, de eletrocardiograma, raio-x , ultrassonografia e consulta de oftalmologista.

As cotas são inseridas no sistema pela coordenação da Atenção Básica do município no primeiro dia útil do mês e tem validade no período do mês vigente.

2 - CONSULTAS REALIZADAS NO MUNICÍPIO – CENTRO DE SAÚDE:

- Atendimento no Centro de Saúde (contratualização do município): ortopedia, ginecologia, obstetrícia, pediatria, cirurgia geral, gastroenterologia e clínico geral;
- Atendimento no Centro de Saúde (via CISCOMCAM): ortopedia, cardiologia, gastroenterologia e cirurgia geral e oftalmologia;
- Atendimentos a gestantes de risco intermediário (conforme linha guia estadual);
- Pequenos procedimentos ambulatorial;
- Ambulatório de feridas;

Fluxo de consulta e encaminhamentos da Atenção Básica:

CONSULTAS

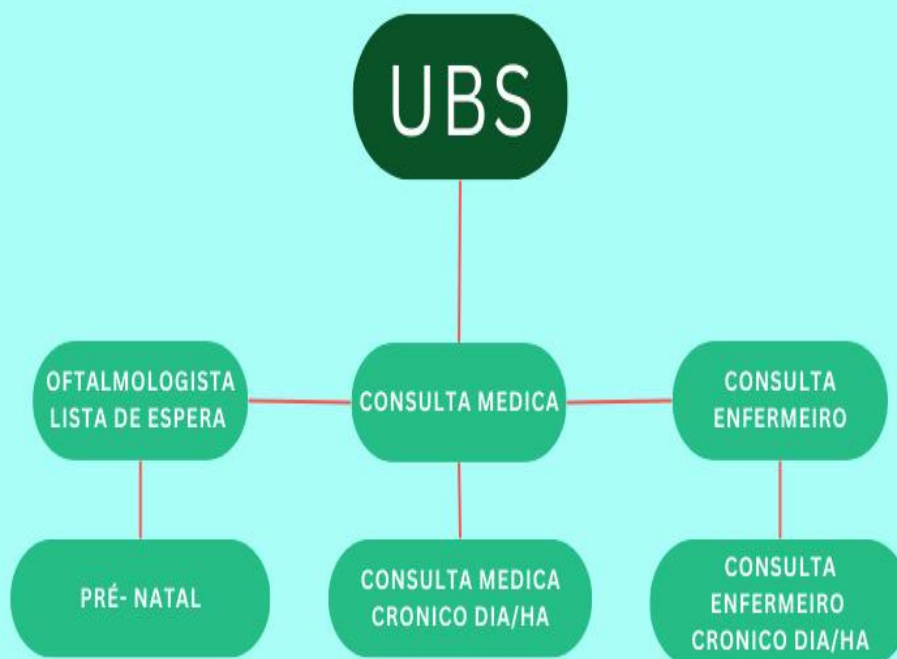

Atenção: a gestão da fila de espera da especialidade de Oftalmologia é realizada pela unidade de saúde.

Fluxo de exames na Atenção Básica:

EXAMES

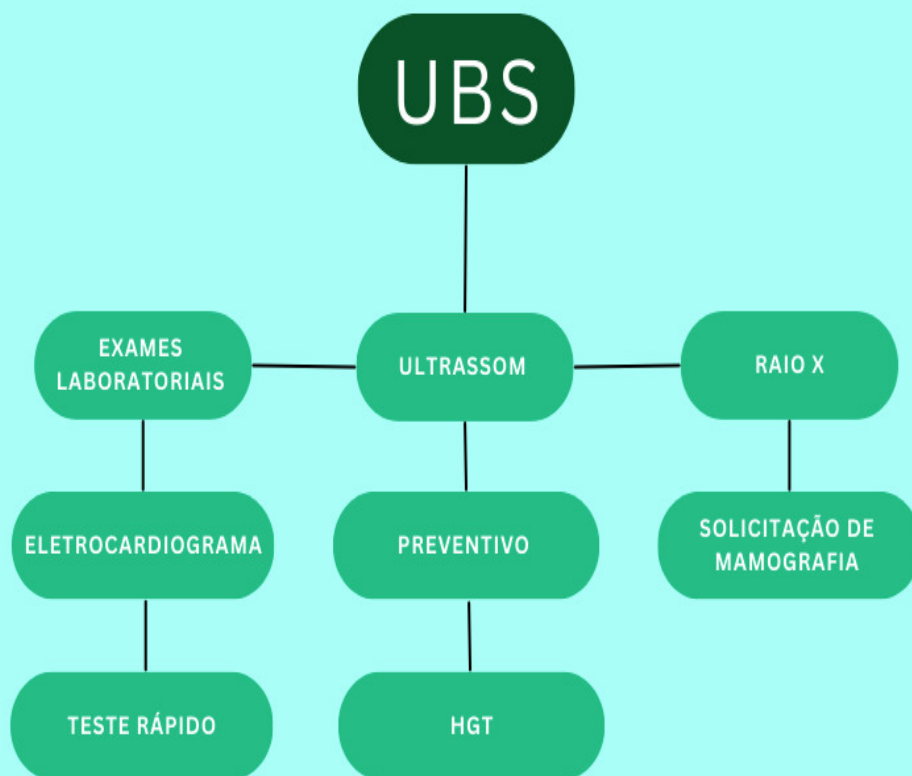

Atenção: a gestão da fila de espera de exames é realizada pela unidade de saúde.

Fluxo de média e alta complexidade - encaminhamentos oriundos da Atenção Básica:

Especialidades disponível para atendimento à população:



Fluxo de média e alta complexidade - Exames de diagnóstico

Solicitados por especialistas para confirmação de diagnóstico e tratamento:

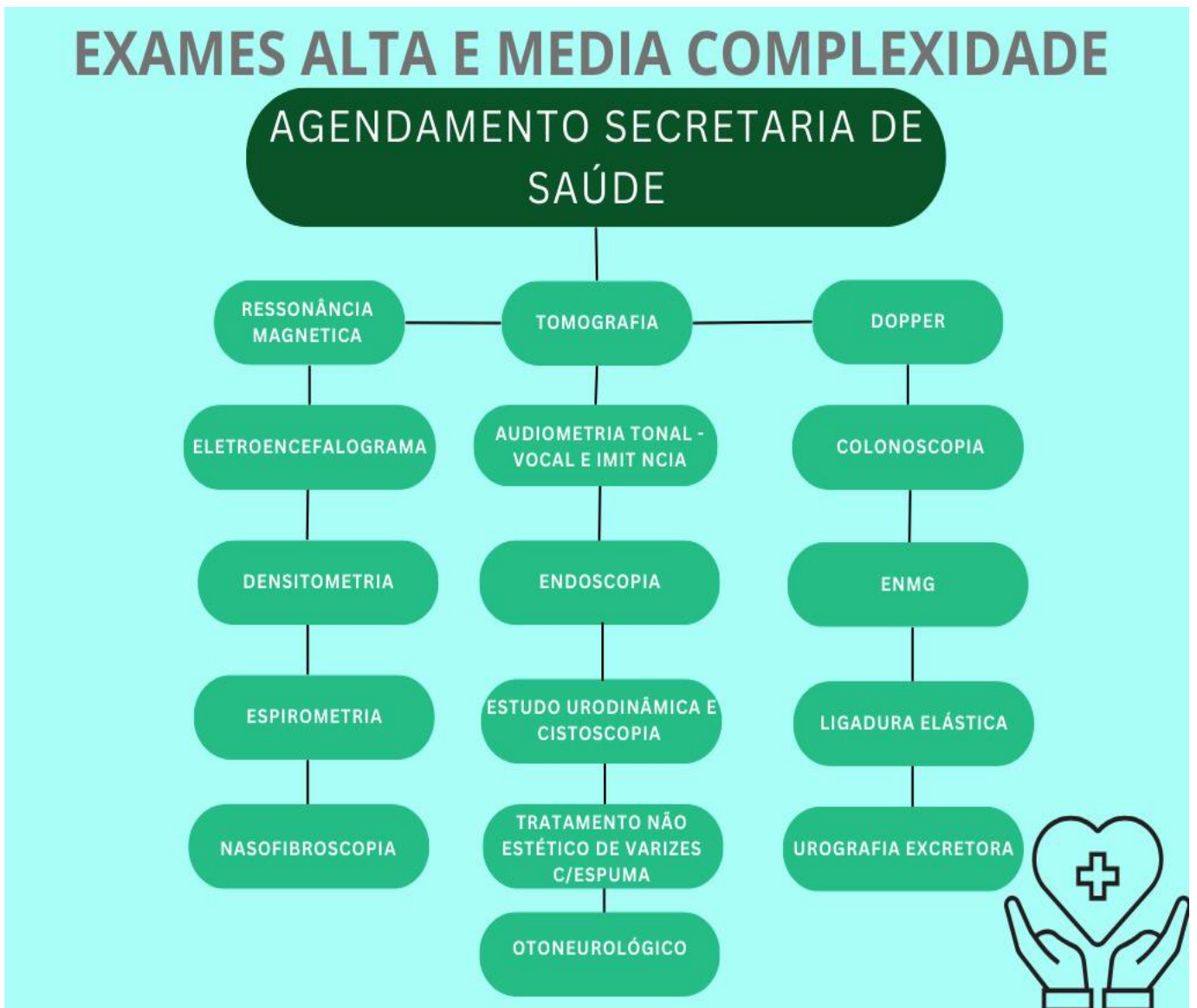

Marilza Nunes Coelho

Marilza Nunes Coelho
Assistente Social / CRESS:10.896
Regulação de Acesso
Secretaria de Saúde de Ubiratã
(44)3543-4356 / 99945-9763

bela, amada e gentil

Av. Nilza de Oliveira Pipino - 1852